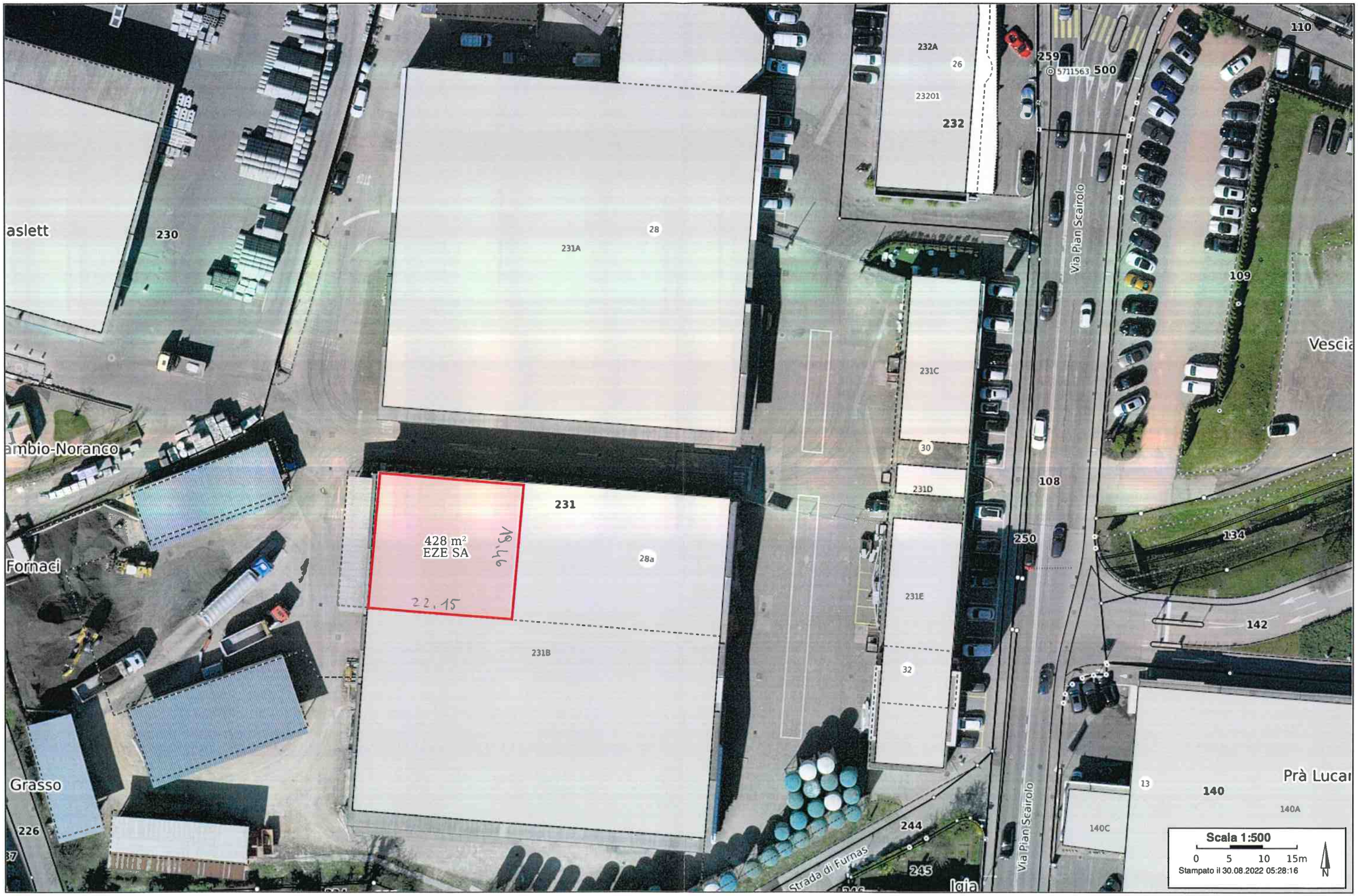

Repubblica e Cantone Ticino

https://map.geo.ti.ch è una piattaforma pubblica accessibile per la ricerca di geo-informazioni, dati e servizi. Responsabilità: Nonostante si presti grande attenzione all'esattezza delle informazioni pubblicate su questo sito, le autorità Cantonali declinano ogni responsabilità per la fedeltà, l'esattezza, l'attualità, l'affidabilità e la completezza di tali informazioni. Diritti d'autore e fonte: Amministrazione cantonale e ufficio federale di topografia, https://www4.ti.ch/informazioni-legali/